ORIENTACJA SKALA 1: 50000 Arkusz 1/5

MAPA D/C PROJEKTOWYCH W SKALI 1:500

województwo łódzkie
powiat rawski
jedn. ewid. 101302_5 Gmina Biała Rawska
obręb 101302_5.0038 Rokszyce, dz 143/1, 143/2, 34
obręb 101302_5.0056 Żurawia; dz. 358, 301, 233
nr. zgłoszenia GG.II.6640.1643.2022

arkusz nr 7.163.16.02.3.3; 7.163.16.02.3.1
7.163.16.02.1.3; 7.163.16.01.2.4
państwowy układ współrzędnych 2000
poziom odniesienia EVRF_2007

Przedstawiona sytuacja jest zgodna ze stanem faktycznym na gruncie na dzień 30.11.2022 r.

Nie wyklucza się istnienia w terenie innych przewodów o których brak informacji wynika z zaszłości historycznych lub niedopełnienia przepisów zgłoszenia do inwentaryzacji.

Granice działek w zakresie opracowania mapy pochodzą z danych ewidencji gruntów i zostały określone z wymaganą dokładnością pomiaru.
Służebności: w zakresie opracowanej mapy nie wykonano badnia obciążeń służebnościami gruntowymi.

Mapa niniejsza może służyć do celów projektowych

aktualizację niniejszej mapy w zakresie opracowania oznaczonym ——— wykonał

GRAD USŁUGI GEODEZYJNE
96-230 Biała Rawska; Zofianów 65 A
NIP 835-141-50-73, REGON 750730491
TEL. 607-437-629, 507-109-024 mgr inż. Tadeusz Kozłowski

Biała Rawska 24.01.2022 r.

GEODETA UPRAWNIONY
NR UPR. 15799

Poświadczam, że niniejszy dokument został opracowany w wyniku prac geodezyjnych i katograficznych, których rezultaty zawiera operat techniczny pozytywnie zweryfikowany. Jednocześnie informuję, że jestem świadomy odpowiedzialności karnej za złożenie fałszywego oświadczenia.

Identyfikator zgłoszenia prac geodezyjnych	GG.II.6640.1643.2022
Organ służby geodezyjnej, który otrzymał zgłoszenie	Starosta Rawski
Wykonawca prac geodezyjnych	Usługi Geodezyjno Projektowe Jacek Grad
Nr oraz data sporządzenia dokumentu zawierającego wynik pozytywnej weryfikacji	Protokół weryfikacji z dnia 31.01.2023 r. nr GG.II.6640.1643.2022_10276
Imię i nazwisko oraz nr uprawnień zawodowych kierownika prac geodezyjnych	Tadeusz Kozłowski Nr uprawnien 15799

mgr inż. Tadeusz Kozłowski
GEODETA UPRAWNIONY
NR UPR. 15799

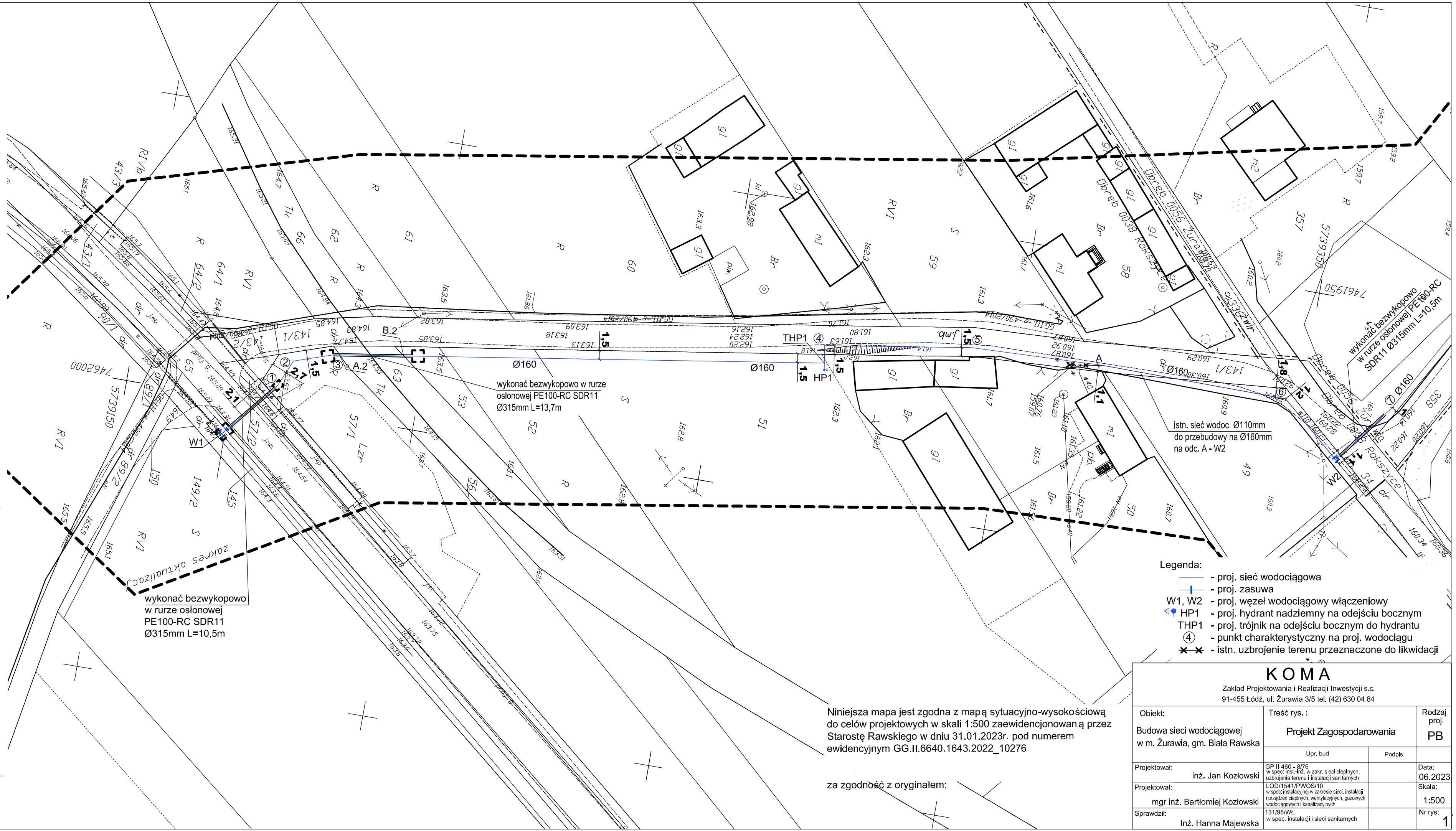

Legenda:
- proj. sieć wodociągowa
- proj. zasuwa
- W1, W2 - proj. węzeł wodociągowy włączeniowy
- HP1 - proj. hydrant nadziemny na odejściu bocznym
- THP1 - proj. trójnik na odejściu bocznym do hydrantu
- ④ - punkt charakterystyczny na proj. wodociągu
- ✕—✕ - istn. uzbrojenie terenu przeznaczone do likwidacji

Niniejsza mapa jest zgodna z mapą sytuacyjno-wysokościową do celów projektowych w skali 1:500 zaewidencjonowaną przez Starostę Rawskiego w dniu 31.01.2023r. pod numerem ewidencyjnym GG.II.6640.1643.2022_10276

za zgodność z oryginałem:

KOMA
Zakład Projektowania i Realizacji Inwestycji s.c.
91-455 Łódź, ul. Żurawia 3/5 tel. (42) 630 04 84

Obiekt:	Treść rys. :		Rodzaj proj.
Budowa sieci wodociągowej w m. Żurawia, gm. Biała Rawska	Projekt Zagospodarowania		PB
	Upr. bud	Podpis	
Projektował: inż. Jan Kozłowski	GP II 460 - 8/76 w spec. inst.-inż. w zakr. sieci cieplnych, uzbrojenia terenu i instalacji sanitarnych		Data: 06.2023
Projektował: mgr inż. Bartłomiej Kozłowski	LOD/1541/P/WOS/10 w spec. instalacyjnej w zakresie sieci, instalacji i urządzeń cieplnych, wentylacyjnych, gazowych, wodociągowych i kanalizacyjnych		Skala: 1:500
Sprawdził: inż. Hanna Majewska	131/98/Wł. w spec. instalacji i sieci sanitarnych		Nr rys: 1